



DIAGNOSTIC Anténatal

Commission DAN

La 1^{ère} commission DAN s'est tenue au sein du Réseau Sécurité Naissance le 21 Octobre 2022.

Cette commission est composée de l'ensemble des catégories professionnelles impliquées dans le fonctionnement des CPDPN et essentielles à la prise en charge des patientes / couples dans le parcours du diagnostic anténatal (gynécologue-obstétricien, échographiste, radiologue, généticien, pédiatre, fœtopathologiste, sage-femme et psychologues/psychiatres).

Cette commission a pour missions :

- Harmoniser les pratiques au niveau de la région des Pays de la Loire,
- Fédérer les équipes de professionnels impliqués dans le diagnostic anténatal,
- Définir et améliorer les parcours de soin,
- Travailler sur l'information à diffuser (contenu, moyens de diffusion, support, etc.) à destination des femmes/couples mais aussi des professionnels impliqués dans ce domaine.

N'hésitez pas à nous contacter si vous souhaitez y participer ou nous solliciter pour y aborder certaines thématiques.

Actualités

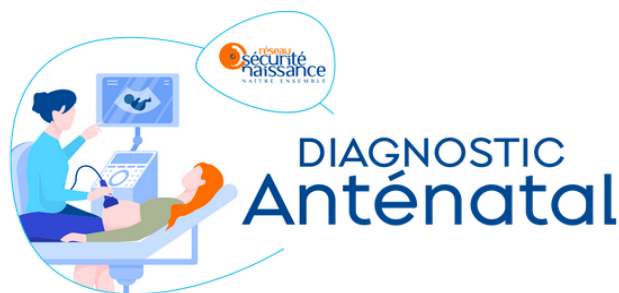

DIAGNOSTIC Anténatal

SAVE THE DATE

Journée régionale des Centres Pluridisciplinaires de Diagnostic Prénatal

Le vendredi 30 juin 2023 à Nantes

Les grands thèmes seront :

- **Cardiopathies fœtales :**
 - De l'anévrisme de la valve de Vieussens à l'hypoplasie du ventricule gauche : comparaison anatomie/échographie.
 - Asymétrie gauche/droite.
 - Obstacles du cœur gauche.
- **DPNI d'exclusion**
- **Les nouvelles recommandations de la CNEOF**

Dépistage de la Trisomie 21

La FFRSP a élaboré 3 vidéos d'information à destination des couples sur le dépistage de la trisomie 21 :

- Vidéo 1 : quels sont les objectifs du dépistage ?
- Vidéo 2 : quelles sont les étapes du dépistage ?
- Vidéo 3 : Comment comprendre les résultats ?

L'affiche/QR codes et l'article sont disponibles sur le site internet de la FFRSP via le lien suivant :

https://ffrsp.fr/wp-content/uploads/2023/04/Affiche-videos-T21_compressed.pdf



Chiffres clés

En Pays de la Loire, 250 échographistes sont impliqués dans le dépistage de la Trisomie 21 et sa démarche qualité via l'attribution d'un numéro d'identifiant.

Dans la région, 14 416 marqueurs sériques maternels ont été réalisés en 2020 dont 87,0 % par des marqueurs combinés du 1^{er} trimestre (81,9 % au niveau national).

Au niveau national, 16,9 % des marqueurs sériques retrouvent un risque estimé supérieur à 1/1000.

Au total, 78,6 % des examens ADNic ont été réalisé après marqueurs sériques (du premier et du deuxième trimestre) indiquant un risque compris entre 1/50 et 1/1000.

En 2020, l'incidence des patientes prises en charge au sein d'un CPDPN de la région des Pays de la Loire est de 4.8 % des naissances.

Les motifs de prise en charge au sein des CPDPN sont les suivants :

| Signes d'appels justifiant une prise en charge au sein d'un CPDPN | Pourcentage sur le nombre de dossiers vus en CPDPN |
|---|--|
| Signes échographiques | 80,4 % |
| Antécédents de maladies génétiques ou pathologie maternelle | 10,2 % |
| Dépistage de la trisomie 21 à risque | 7,4 % |
| Signes infectieux ou toxiques | 1,8 % |
| Autres signes d'appels | 0,2 % |

Au terme de la prise en charge dans le parcours du diagnostic anténatal, différentes pathologies (foetales ou maternelles) sont diagnostiquées dont certaines aboutiront à des Interruptions médicales de grossesse (IMG) :

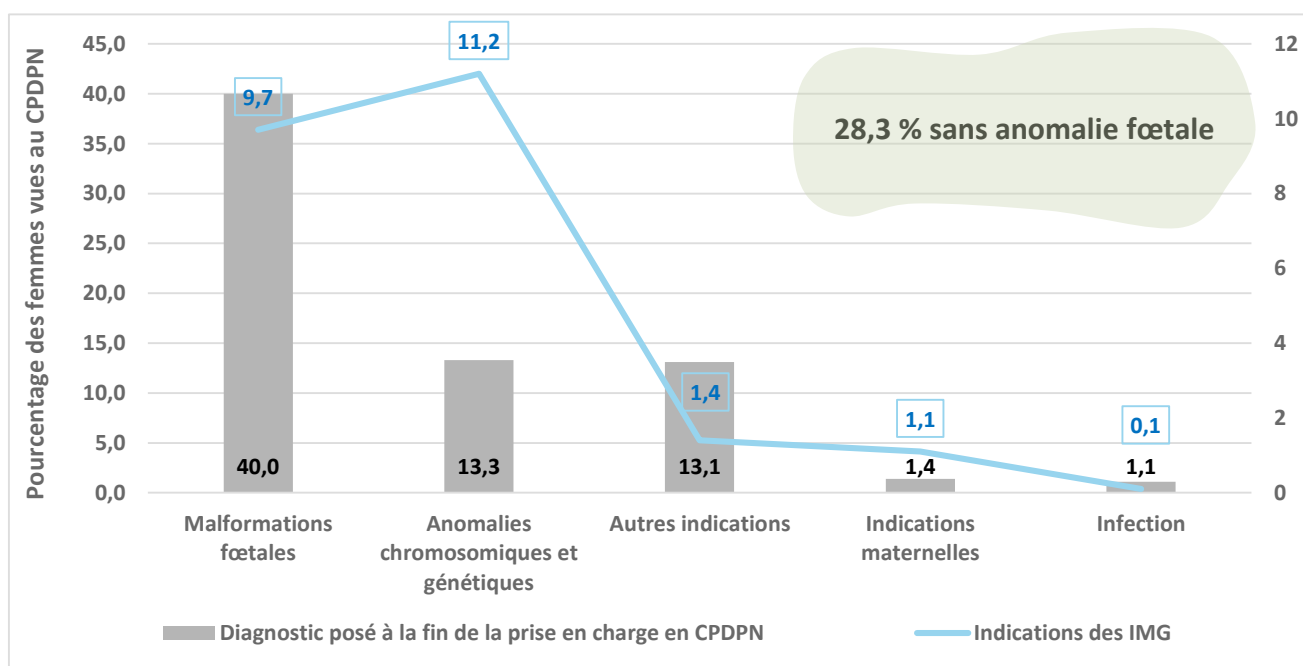

POUR EN SAVOIR PLUS

Page dédiée sur notre site internet : reseau-naissance.fr/diagnostic-ante-natal

Responsable de commission DAN : Dr C. ARTHUIS (Clinique Santé Atlantique)

Sage-femme coordinatrice CPDPN – RSN : N. BANASZKIEWICZ

Coordonnateurs des 3 CPDPN : Pr N. WINER (CHU Nantes), Dr MT. CHEVE (CH Le Mans), Dr F. BIQUARD (CHU Angers)